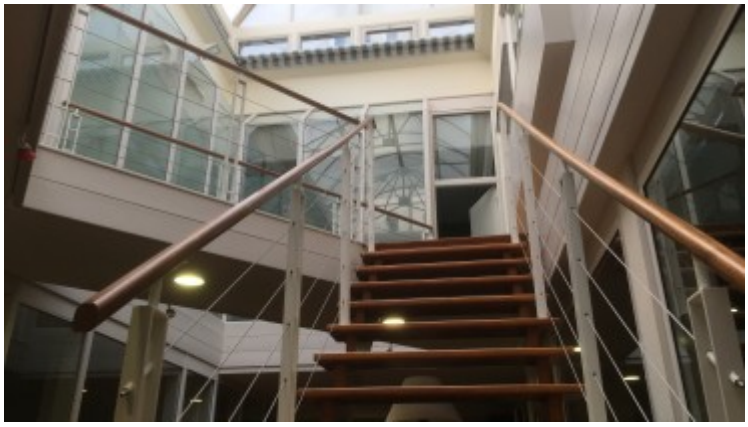

Bureaux de prestige Brest centre

735 000FAI €
FUTUR LOFT OU BUREAUX !!!RARE...EMPLACEMENT NUNERO 1 pour cette ensemble immobilier d'une surface totale de 453 m2 avec accessibilité PMR.

idéale profession libérale. À découvrir .

Prix : 735 000 € FAI 5 % d'honoraires inclus

Details

Superficie : 452 m^2

Equipement